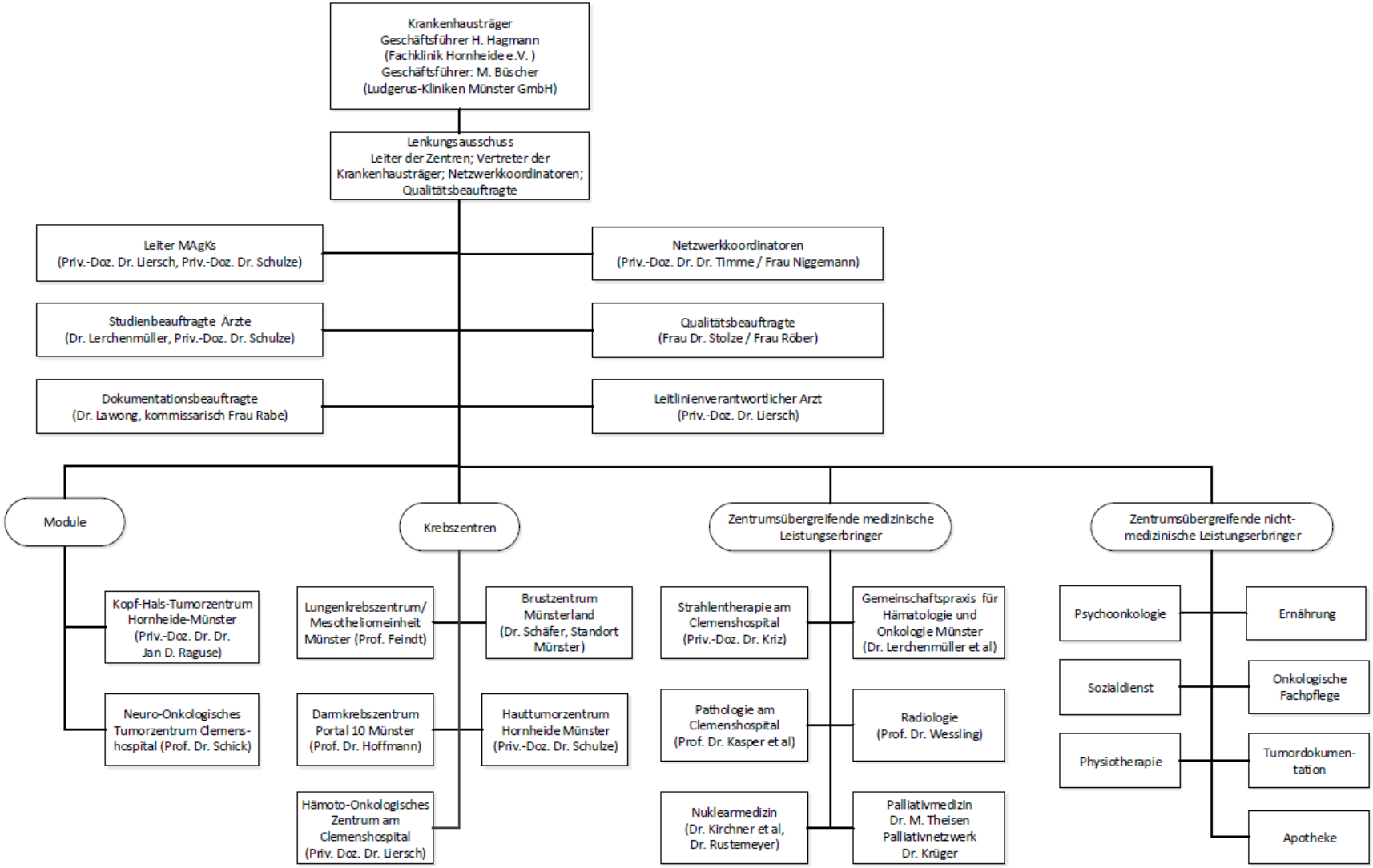
Krankenhausträger
Geschäftsführer H. Hagmann
(Fachklinik Hornheide e.V.)
Geschäftsführer: M. Büscher
(Ludgerus-Kliniken Münster GmbH)
Lenkungsausschuss
Leiter der Zentren; Vertreter der Krankenhausträger; Netzwerkkoordinatoren; Qualitätsbeauftragte
Leiter MAgKs
(Priv.-Doz. Dr. Liersch, Priv.-Doz. Dr. Schulze)
Netzwerkkoordinatoren
(Priv.-Doz. Dr. Dr. Timme / Frau Niggemann)
Studienbeauftragte Ärzte
(Dr. Lerchenmüller, Priv.-Doz. Dr. Schulze)
Qualitätsbeauftragte
(Frau Dr. Stolze / Frau Röber)
Dokumentationsbeauftragte
(Dr. Lawong, kommissarisch Frau Rabe)
Leitlinienverantwortlicher Arzt
(Priv.-Doz. Dr. Liersch)
Module
Kopf-Hals-Tumorzentrum Hornheide-Münster (Priv.-Doz. Dr. Dr. Jan D. Raguse)
Neuro-Onkologisches Tumorzentrum Clemens-hospital (Prof. Dr. Schick)
Krebszentren
Lungenkrebszentrum/ Mesotheliomeinheit Münster (Prof. Feindt)
Brustzentrum Münsterland (Dr. Schäfer, Standort Münster)
Darmkrebszentrum Portal 10 Münster (Prof. Dr. Hoffmann)
Hauttumorzentrum Hornheide Münster (Priv.-Doz. Dr. Schulze)
Hämoto-Onkologisches Zentrum am Clemenshospital (Priv. Doz. Dr. Liersch)
Zentrumsübergreifende medizinische Leistungserbringer
Strahlentherapie am Clemenshospital (Priv.-Doz. Dr. Kriz)
Gemeinschaftspraxis für Hämatologie und Onkologie Münster (Dr. Lerchenmüller et al)
Pathologie am Clemenshospital (Prof. Dr. Kasper et al)
Radiologie (Prof. Dr. Wessling)
Nuklearmedizin (Dr. Kirchner et al, Dr. Rustemeyer)
Palliativmedizin Dr. M. Theisen Palliativnetzwerk Dr. Krüger
Zentrumsübergreifende nicht-medizinische Leistungserbringer
Psychoonkologie
Ernährung
Sozialdienst
Onkologische Fachpflege
Physiotherapie
Tumordokumen-tation
Apotheke